

EL NUEVO LEÓN
INFORMA
CONFERENCIA DE PRENSA



EL GOBIERNO DEL
NUEVO
NUEVO LEÓN

NUEVO LEÓN INFORMA

2 de agosto 2023



**PARTICIPACIÓN DE LOS MUNICIPIOS EN LA
INTRODUCCIÓN REHABILITACIÓN O AMPLIACIÓN
DE LA INFRAESTRUCTURA DEL SISTEMA DE AGUA
POTABLE Y/O DRENAJE SANITARIO**



Reforma al artículo 15 de la Ley de Agua Potable y Saneamiento para el Estado de Nuevo León



EL GOBIERNO DEL
NUEVO LEÓN



SERVICIOS DE
AGUA Y
DRENAJE
DE MONTERREY, S. DE C. V.



- **(ADICIONADO, P.O. 17 DE JULIO DE 2023)**

Se considera de interés público, la promoción y fomento de la **participación de los Municipios en la construcción y rehabilitación y/o modernización de la infraestructura hidráulica estatal.**

- **(ADICIONADO, P.O. 17 DE JULIO DE 2023)**

Para el efecto, el Organismo Operador y los Municipios del Estado de Nuevo León, **podrán celebrar convenios de colaboración para la construcción, rehabilitación y/o modernización de la infraestructura hidráulica necesaria para prestar los servicios de agua potable y drenaje sanitario** de manera eficiente en el Estado.

- **(ADICIONADO, P.O. 17 DE JULIO DE 2023)**

Los Municipios podrán a su costa y erario llevar a cabo la construcción, rehabilitación y/o modernización de infraestructura hidráulica de su jurisdicción, previa autorización del Organismo Operador en los términos del párrafo anterior.

- **(ADICIONADO, P.O. 17 DE JULIO DE 2023)**

Dichos convenios deberán ajustarse a las disposiciones correspondientes de conformidad a su normativa, donde se establecen los lineamientos para el efecto de la valoración de las obras, y la forma de cuantificar y reconocer su costo por parte del organismo operador a favor del Municipio.

Lineamientos generales para la colaboración entre municipios y SADM



EL GOBIERNO DEL
NUEVO
NUEVO LEÓN



SERVICIOS DE
AGUA Y
DRENAJE
DE MONTERREY, S. DE C. V.



Zonas necesarias determinadas por SADM para trabajos de introducción, ampliación o rehabilitación de infraestructura hidráulica.



Habitantes del Estado de Nuevo León beneficiados con los trabajos a realizar.



Los Municipios interesados deberán aportar bajo su costa y erario realizar los trabajos y bajo el esquema de contratación apagado a la Normativa vigente.



SADM valorará y aprobará los proyectos presentados por los Municipios, los cuales deberá cuantificar mediante una revisión de precios unitarios para determinar el costo y estar de condiciones de al momento de la recepción de la infraestructura reconocer su costo.

Lineamientos generales para la colaboración entre municipios y SADM



EL GOBIERNO DEL
NUEVO
LEÓN



SERVICIOS DE
AGUA Y
DRENAJE
DE MONTERREY, S.R.L.



Los materiales utilizados en los trabajos de mejoramiento de la infraestructura deberán apegarse a las Políticas y Normas de Calidad establecidas por SADM.



Independientemente de la supervisión de las obras para el cumplimiento de la Legislación por parte del Municipio que es quien realizará la obra, SADM realizará la verificación y supervisión de los trabajos para que cuando esa infraestructura sea incorporada a la red cumpla los estándares de calidad requeridos.



La aplicación del reconocimiento del costo de los trabajos será directamente a la deuda del Municipio generado por el servicio de agua potable y drenaje sanitario, lo cual su aplicación deberá realizarse posterior a la incorporación a la red.



SUMINISTRO DE AGUA



Presa El Cuchillo

Almacenamiento de las presas

Presas	Lunes 10 de abril 2023		12 de Julio de 2022		Miércoles 12 de Julio de 2023		2 de agosto de 2022		1 de Agosto de 2023	
	Mm3	% (NAMO)	Mm3	% (NAMO)	Mm3	% (NAMO)	Mm3	% (NAMO)	Mm3	% (NAMO)
Cerro Prieto	33.0	11.00	1.600	0.53	41.786	13.93	2.383	0.79	36.067	12.02
La Boca	21.28	53.87	2.989	8.54	15.006	42.87	2.960	8.46	11.355	32.44
El Cuchillo	489	43.57	480.864	42.81	551.834	49.13	459.355	40.90	522.609	46.53

Extracción de fuentes

1 de agosto



EL GOBIERNO DEL
NUEVO
LEÓN



SERVICIOS DE
AGUA Y
DRENAJE
DE MONTERREY, S.A. DE C.V.



Fuentes superficiales 67%

Fuente	Extracción
Cerro Prieto	3,900 (25.16%)
El Cuchillo	5,116 (33%)
La Boca	1,394 (8.99%)

Total	15,502 (100%)
--------------	----------------------



Fuentes subterráneas 33%

Fuente	Extracción
Buenos Aires	1,751 (11.3%)
Mina	911 (5.88%)
Túneles	535 (3.45%)
Manantiales	24 (0.15%)
P. Metropolitanos	1,871 (12.07%)

*Mm3 = Millones de metros cúbicos

A large truck with a silver diamond-plate body is parked on a street. It has a red cylindrical tank and a large white reel of green hoses. A worker in a yellow hard hat and orange safety vest is using a red hose to clean a manhole. Another worker in a blue shirt and orange vest is standing near the truck. The street is wet with a large puddle of brown water. An orange traffic cone is on the right. In the background, there are buildings and mountains under a clear blue sky.

DRENAJE SANITARIO

Mapa de centrales operativas



EL GOBIERNO DEL
NUEVO LEÓN



SERVICIOS DE
AGUA Y DRENAJE
DE MONTERREY, I.R.D.

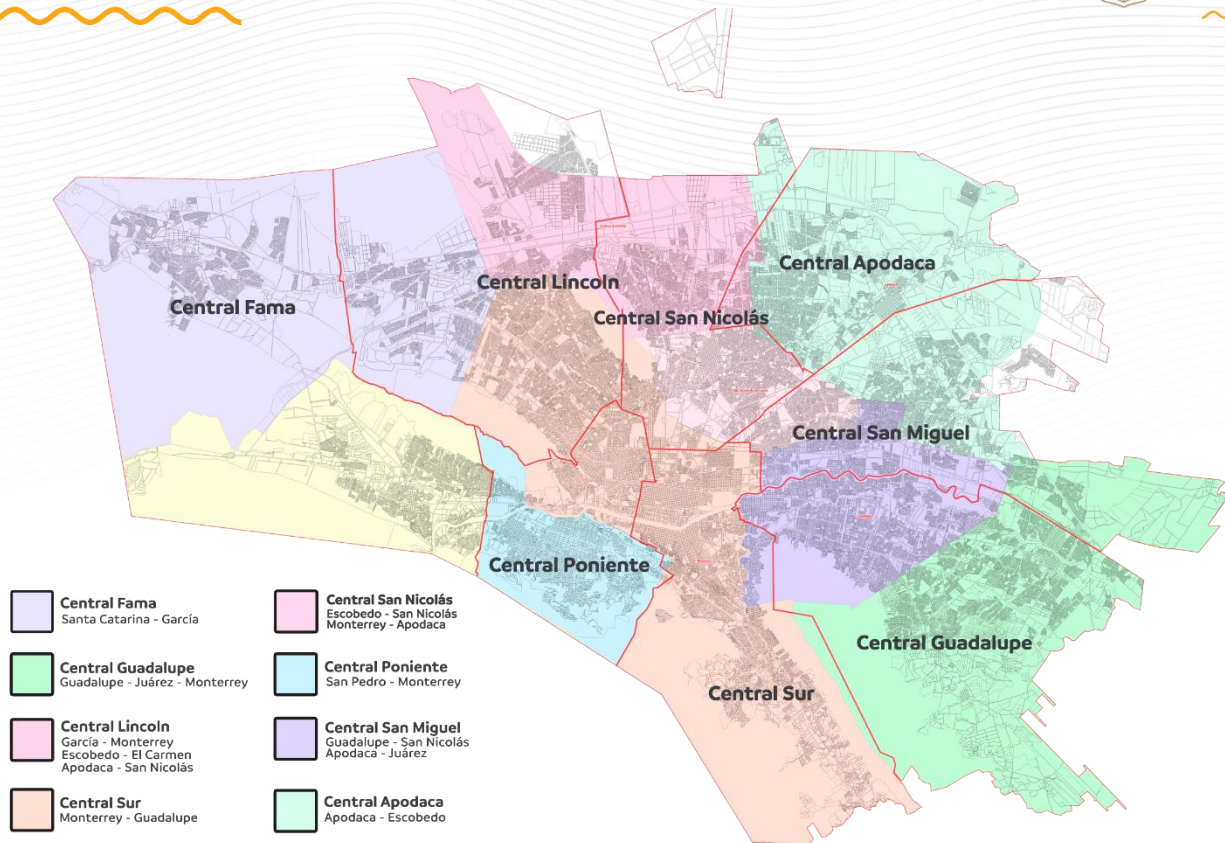

Reportes atendidos por central operativa

Semana 15



Total de reportes atendidos: 1,257
Del 21 al 27 de julio

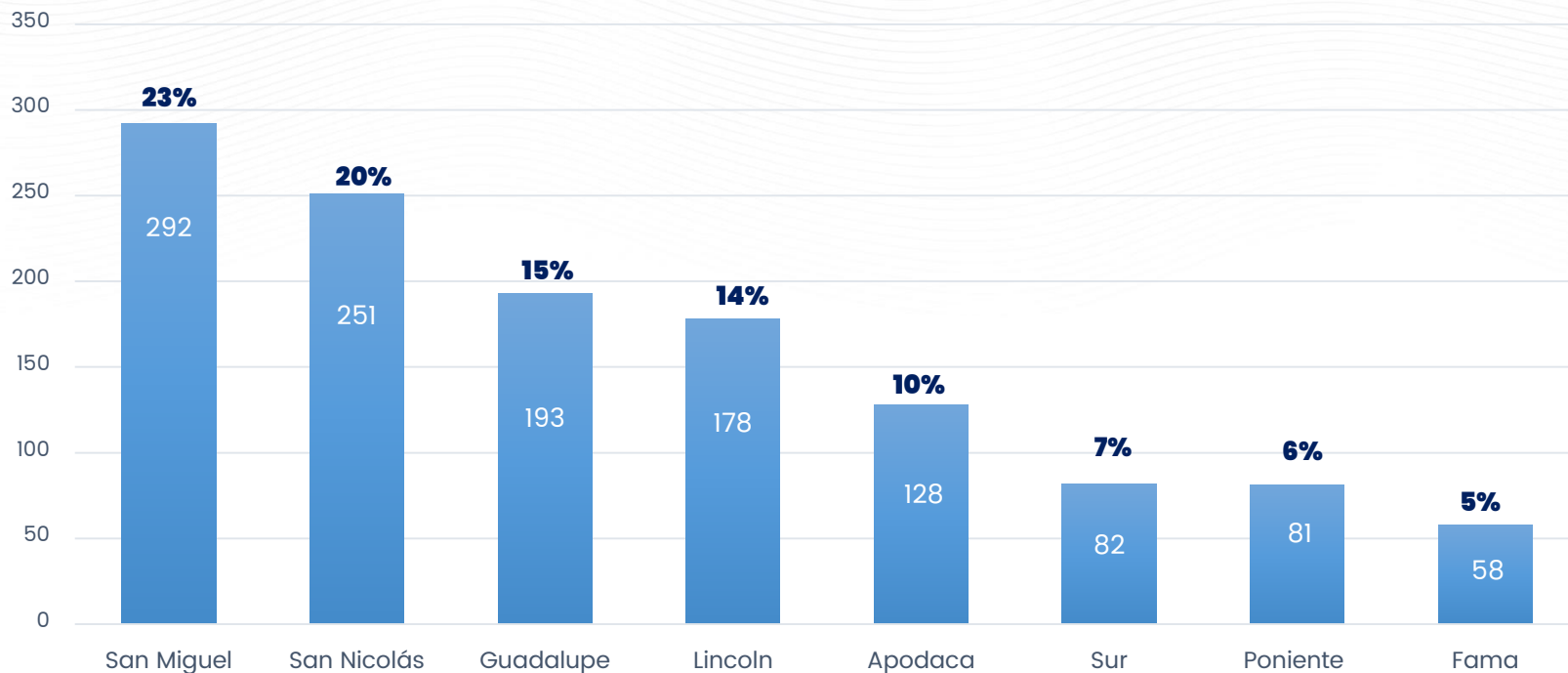

Causas de taponamiento

Semana 15



Total de reportes atendidos: 1,257
Del 21 al 27 de julio

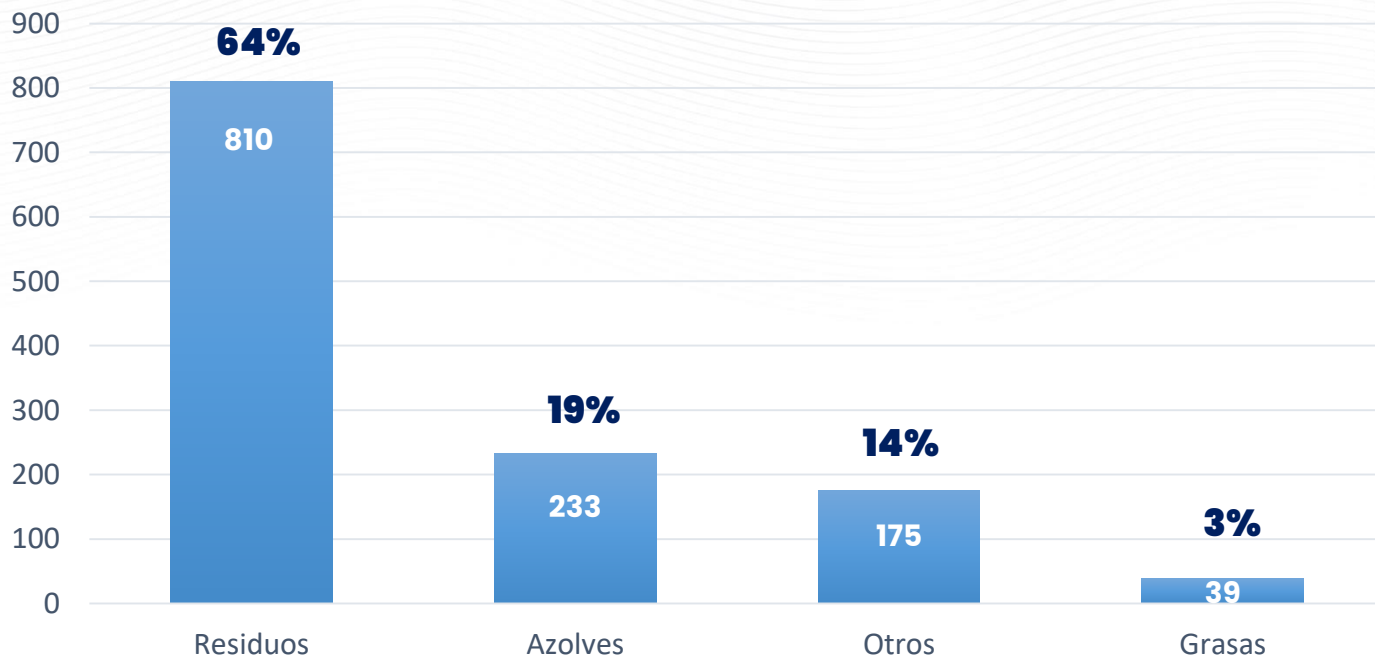

Total de reportes atendidos de la semana 1 a la 15



EL GOBIERNO DEL
NUEVO
LEÓN



SERVICIOS DE
AGUA Y
DRENAJE
DE MONTERREY, S.R.L.



Total de reportes atendidos: 22,549

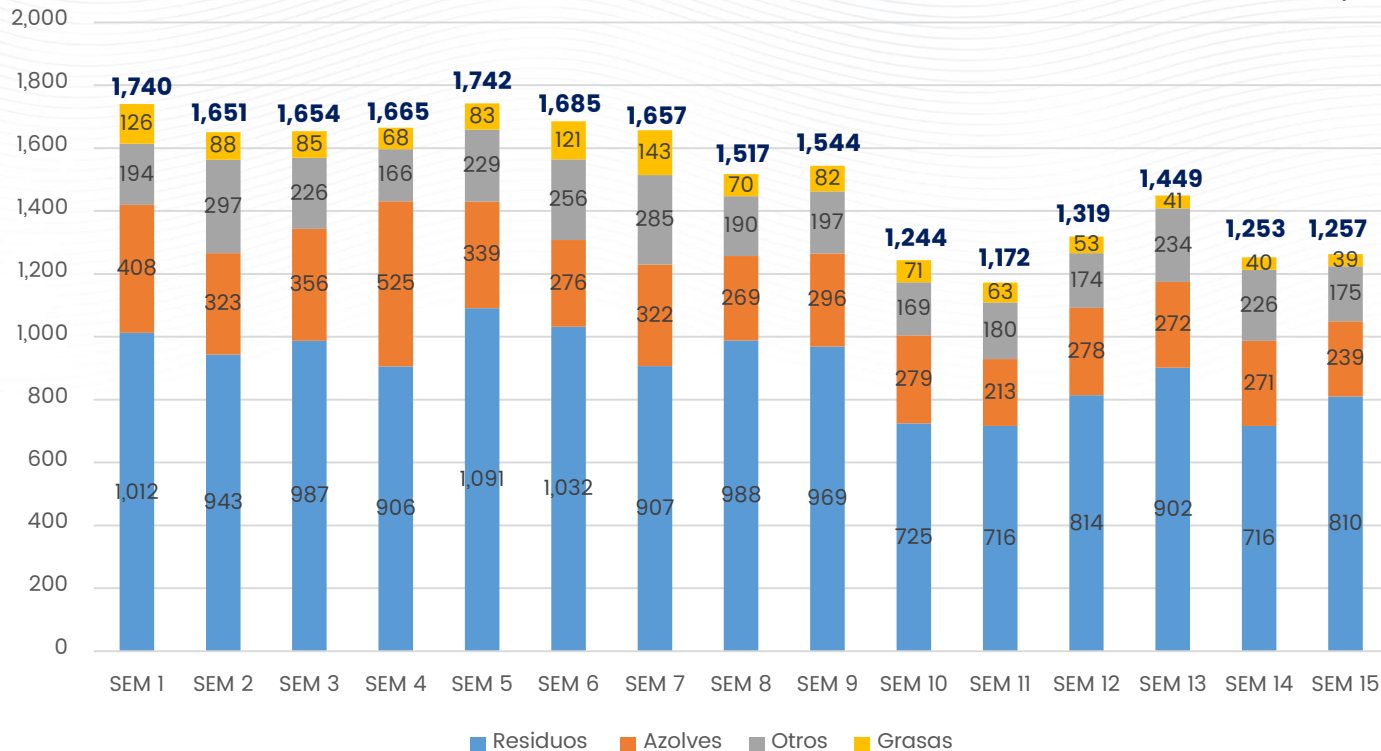

- Sem 1: 14 al 20 abril
- Sem 2: 21 al 28 abril
- Sem 3: 28 al 4 mayo
- Sem 4: 5 al 11 mayo
- Sem 5: 12 al 18 mayo
- Sem 6: 19 al 25 mayo
- Sem 7: 26 al 01 junio
- Sem 8: 02 al 08 junio
- Sem 9: 09 al 15 junio
- Sem 10: 16 al 22 junio
- Sem 11: 23 al 29 junio
- Sem 12: 30 de junio al 6 de julio
- Sem 13: 07 al 13 de julio
- Sem 14: 14 al 20 de julio
- Sem 15: 21 al 27 de julio

Destape de atarjea en Monterrey

Col. La Campana



EL GOBIERNO DEL
NUEVO LEÓN



SERVICIOS DE
AGUA Y DRENAJE
DE MONTERREY, S.R.L.



**Destape de drenaje
colonia La Campana,
Monterrey**

Destape de atarjea en Monterrey

Col. 5 de mayo



EL GOBIERNO DEL
NUEVO LEÓN



SERVICIOS DE
AGUA Y DRENAJE
DE MONTERREY, S.R.L.

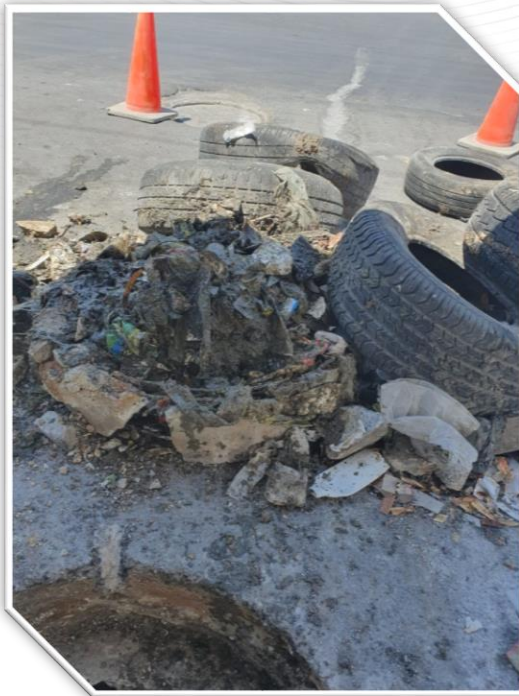

Destape de atarjea en Pesquería

Col. Lomas de San Martín



EL GOBIERNO DEL
NUEVO
NUEVO LEÓN



SERVICIOS DE
AGUA Y
DRENAJE
DE MONTERREY, I.D.A.

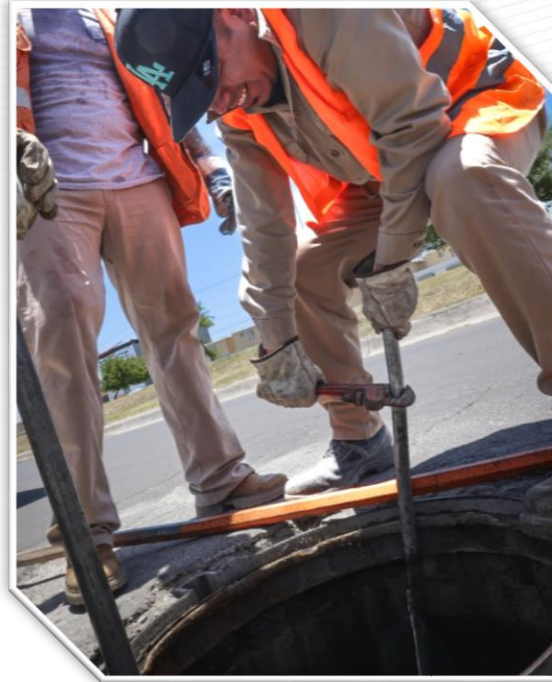



COMBATE A FUGAS

Caudal recuperado de fugas no visibles



EL GOBIERNO DEL
NUEVO LEÓN



SERVICIOS DE
AGUA Y
DRENAJE
DE MONTERREY, S.A. DE C.V.



Gasto acumulado= **492.34 LPS**

al día 28 de julio 2023

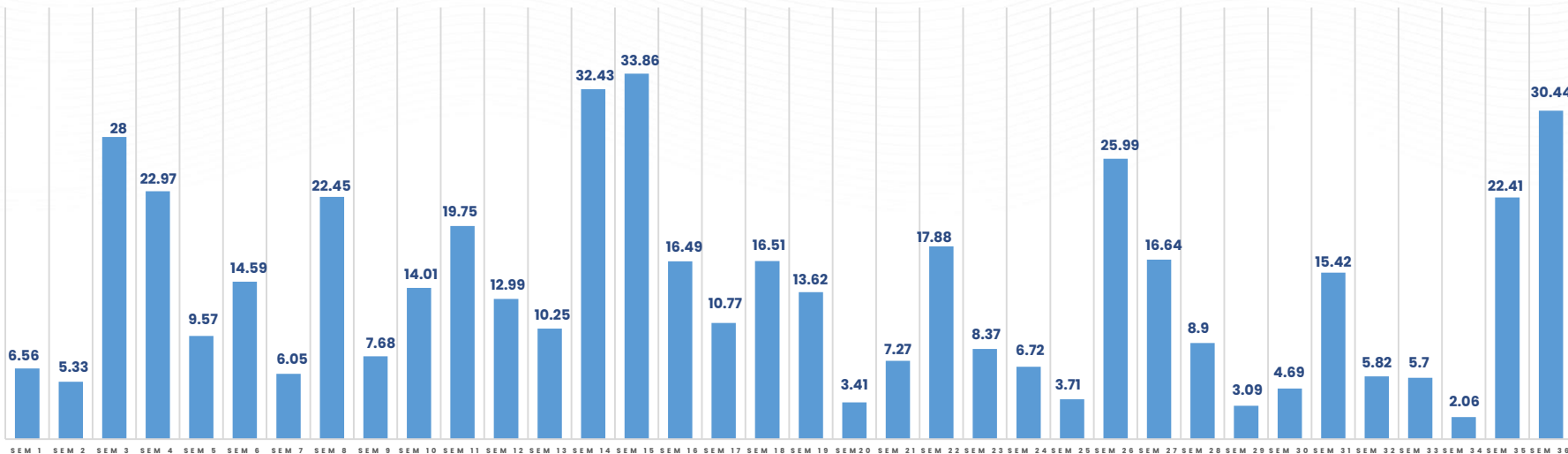

A high-angle photograph of a worker in a yellow hard hat and orange safety vest working on a blue valve in a tunnel. The worker is using a wrench to adjust the valve. The background is a dark, textured concrete wall. The text '¿POR QUÉ ESTAMOS MODULANDO?' is overlaid in white, bold, sans-serif font. A yellow wavy line is positioned below the text.

**¿POR QUÉ ESTAMOS
MODULANDO?**

Avances gestión de demanda



EL GOBIERNO DEL
NUEVO LEÓN



SERVICIOS DE
AGUA Y
DRENAJE
DE MONTERREY, I.P.D.



SISTEMAS	TOTAL	INSTALADO	INSTRUMENTADO CAUDAL	RECUPERADO (LPS)	% INSTRUMENTADO	% INSTALADO
CIRCUITOS	2,328	1,442	1,404	1,839	60.31%	61.94%

Total de circuitos: 2,328

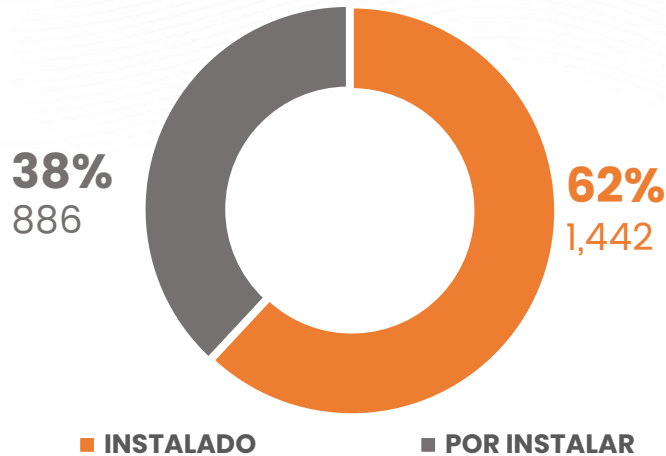

Caudal

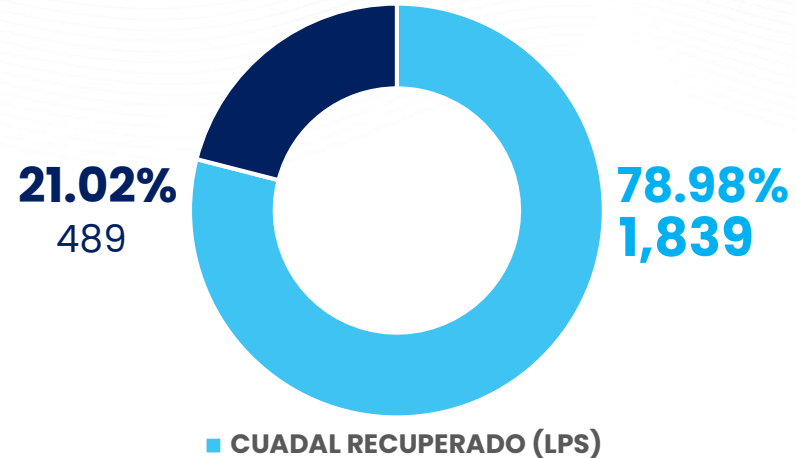

Avances gestión demanda real Vs programado

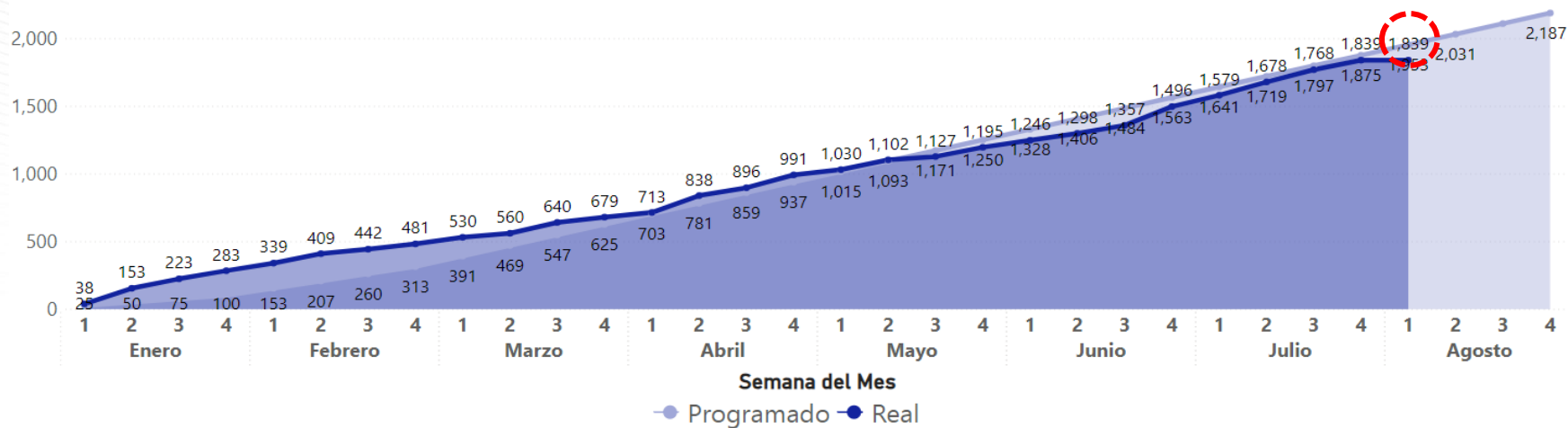

Mes	Enero				Febrero				Marzo				Abril				Mayo				Junio				Julio				Agosto			
	1	2	3	4	1	2	3	4	1	2	3	4	1	2	3	4	1	2	3	4	1	2	3	4	1	2	3	4	1	2	3	4
Programado	25	50	75	100	153	207	260	313	391	469	547	625	703	781	859	937	1,015	1,093	1,171	1,250	1,328	1,406	1,484	1,563	1,641	1,719	1,797	1,875	1,953	2,031	2,109	2,187
Real	38	153	223	283	339	409	442	481	530	560	640	679	713	838	896	991	1,030	1,102	1,127	1,195	1,246	1,298	1,357	1,496	1,579	1,678	1,768	1,839	1,839			
% Cumplimiento	52 %	206 %	197 %	183 %	121 %	98 %	70 %	54 %	36 %	19 %	17 %	9 %	1 %	7 %	4 %	6 %	1 %	1 %	-4 %	-4 %	-6 %	-8 %	-9 %	-4 %	-4 %	-2 %	-2 %	-2 %	-6 %			

Abasto promedio anual en litros por segundo



EL GOBIERNO DEL
NUEVO LEÓN



SERVICIOS DE
AGUA Y
DRENAJE
DE MONTERREY, S. DE C. V.

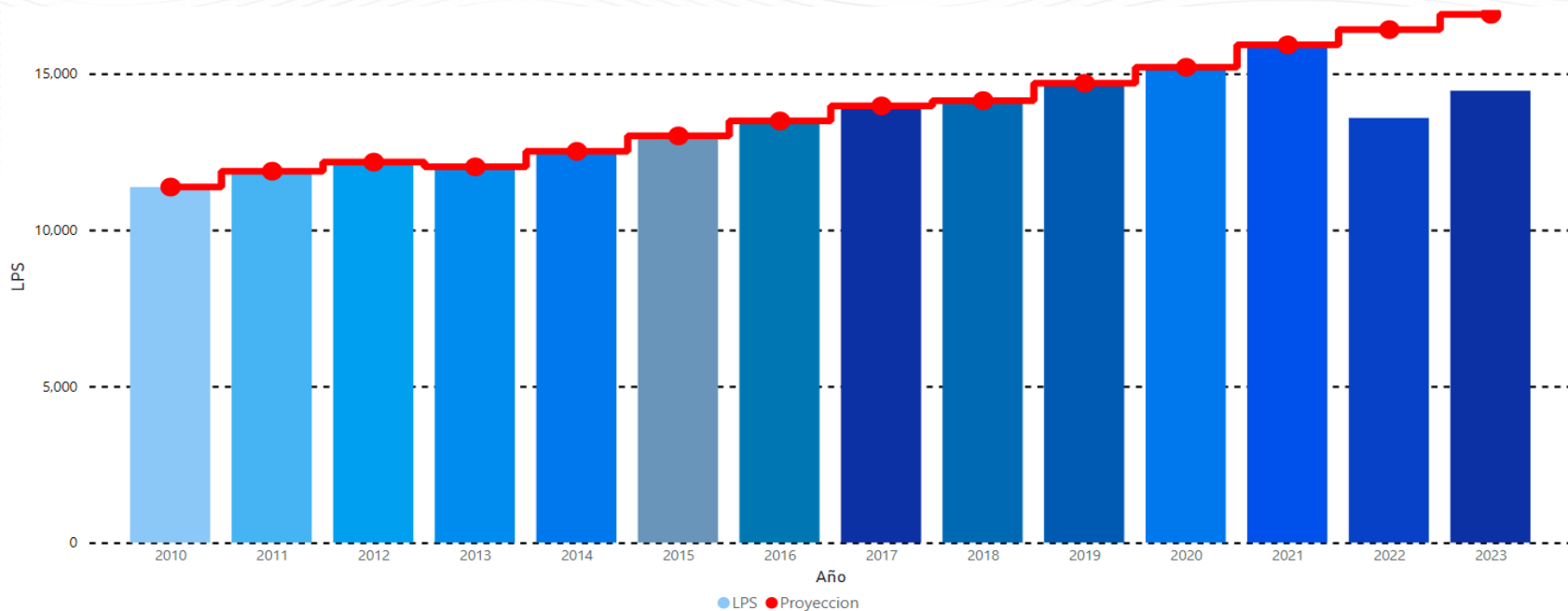

	2010	2011	2012	2013	2014	2015	2016	2017	2018	2019	2020	2021	2022	2023
LPS Reales	11,372	11,879	12,170	12,018	12,514	13,009	13,487	13,967	14,137	14,693	15,203	15,919	13,583	14,454
Proyeccion	11,372	11,879	12,170	12,018	12,514	13,009	13,487	13,967	14,137	14,693	15,203	15,919	16,407	16,895

Volúmenes combinados – La Boca & Cerro Prieto (mm³)



EL GOBIERNO DEL
NUEVO LEÓN



SERVICIOS DE
AGUA Y
DRENAJE
DE MONTERREY, S.A. DE C.V.



— Volumen Boca y Cerro prieto

— Volumen Boca y Cerro prieto (Proyeccion)

Volúmenes combinados – La Boca & Cerro Prieto (mm³)



EL GOBIERNO DEL
NUEVO LEÓN



SERVICIOS DE
AGUA Y
DRENAJE
DE MONTERREY, S.P. DE CV



www.sadm.gob.mx

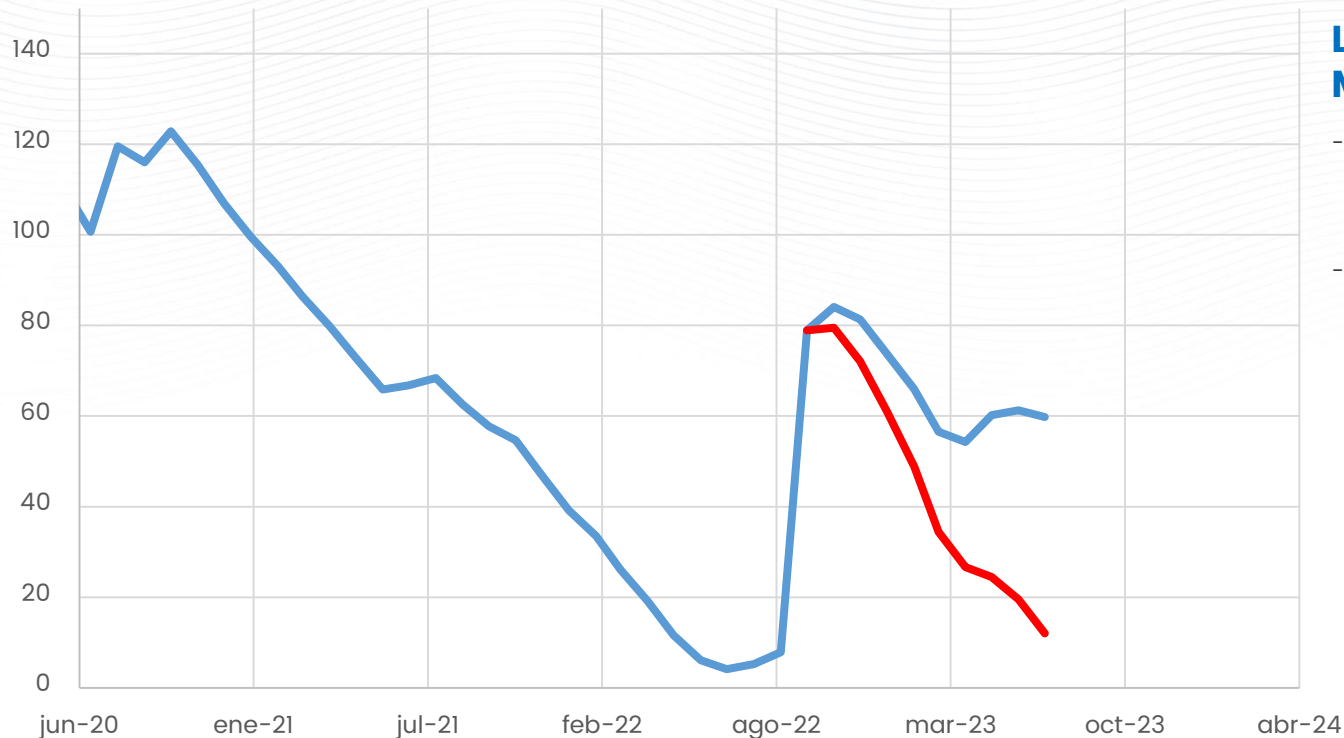

— Volumen Boca y Cerro prieto

— Volumen Boca y Cerro prieto (Proyeccion)

Los esfuerzos de MdeP:

- Mantuvieron el nivel combinado de las presas en Junio 23 al nivel de Octubre 2021
- Alargaron la vida de ambas presas por 8 meses

Evolución de demanda real modulada vs proyectada sin modular



EL GOBIERNO DEL
NUEVO LEÓN



SERVICIOS DE
AGUA Y
DRENAJE
DE MONTERREY, I.R.D.

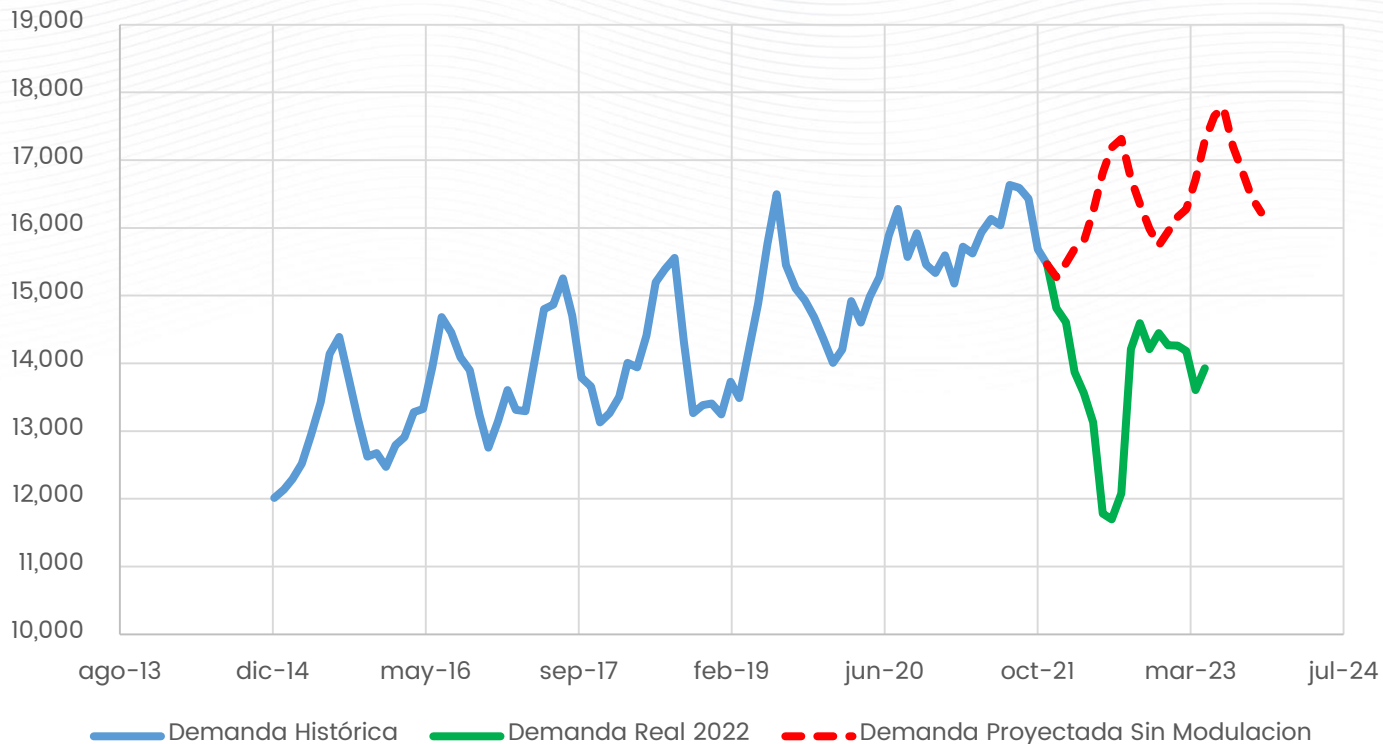

Demanda real modulada vs proyectada sin modular



EL GOBIERNO DEL
NUEVO LEÓN



SERVICIOS DE
AGUA Y
DRENAJE
DE MONTERREY, S.A. DE C.V.

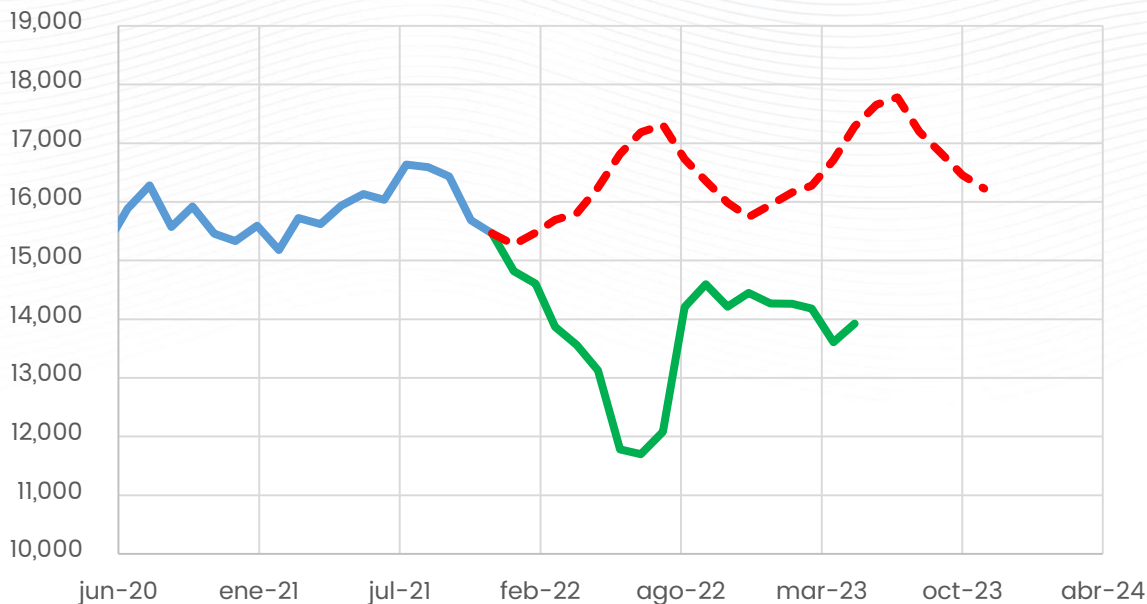

- Demanda Histórica
- Demanda Real 2022
- - - Demanda Proyectada Sin Modulación

La recuperación de agua de Octubre 22 a Junio 23 equivale a:

- La recuperación de agua de Octubre 22 a Junio 23 equivale a:

LA CANÍCULA NO ES PRETEXTO CUIDA EL AGUA

SÉ UN CIUDADANO DE 1   LITROS



EL GOBIERNO DEL
NUEVO
NUEVO LEÓN



SERVICIOS DE
AGUA Y
DRENAJE
DE MONTERREY, S.R.L.





EL GOBIERNO DEL
NUEVO
NUEVO LEÓN



SERVICIOS DE
AGUA Y
DRENAJE
DE MONTERREY, I.P.D.

El drenaje sanitario
no es un basurero.

¡Cuídalo!





EL GOBIERNO DEL
NUEVO
NUEVO LEÓN

GRACIAS