

**EL NUEVO LEÓN**  
**INFORMA**  
**CONFERENCIA DE PRENSA**



EL GOBIERNO DEL  
**NUEVO**  
NUEVO LEÓN

# NUEVO LEÓN INFORMA

16 de agosto 2023

An aerial photograph showing a large dam structure in the foreground, with a rocky embankment on the left and a body of greenish water on the right. In the background, there is a construction site with various pieces of machinery, including cranes and trucks, and a paved road. The surrounding area is covered in dense green vegetation.

# SUMINISTRO DE AGUA



**Presa El Cuchillo**

# Almacenamiento de las presas



EL GOBIERNO DEL  
NUEVO LEÓN



SERVICIOS DE  
AGUA Y  
DRENAJE  
DE MONTERREY, S. DE C. V.



Presas	Lunes 10 de abril 2023		9 de agosto de 2022		9 de Agosto de 2023		16 de agosto de 2022		16 de Agosto de 2023	
	Mm3	% (NAMO)	Mm3	% (NAMO)	Mm3	% (NAMO)	Mm3	% (NAMO)	Mm3	% (NAMO)
Cerro Prieto	33.0	11.00	2.517	0.84	34.375	11.46	2.783	0.93	32.438	10.81
La Boca	21.28	53.87	2.856	8.16	9.600	27.43	3.159	9.02	7.971	22.77
El Cuchillo	489	43.57	450.881	40.14	514.491	45.81	449.578	40.03	505.561	45.01



# Extracción de fuentes

15 de agosto



EL GOBIERNO DEL  
NUEVO  
LEÓN



SERVICIOS DE  
AGUA Y  
DRENAJE  
DE MONTERREY, S.A. DE C.V.



## Fuentes superficiales 67%

Fuente	Extracción
Cerro Prieto	2,622 (16.66%)
El Cuchillo	5,138 (32.64%)
La Boca	2,923 (18.57%)

**Total** **15,742 (100%)**

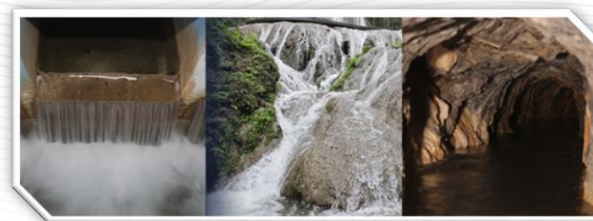

## Fuentes subterráneas 33%

Fuente	Extracción
Buenos Aires	1,775 (11.28%)
Mina	1,041 (6.61%)
Túneles	536 (3.4%)
Manantiales	21 (0.3%)
P. Metropolitanos	1,686 (10.71%)

\*Mm3 = Millones de metros cúbicos

# Fuente de abastecimiento de agua potable Área Metropolitana de Monterrey

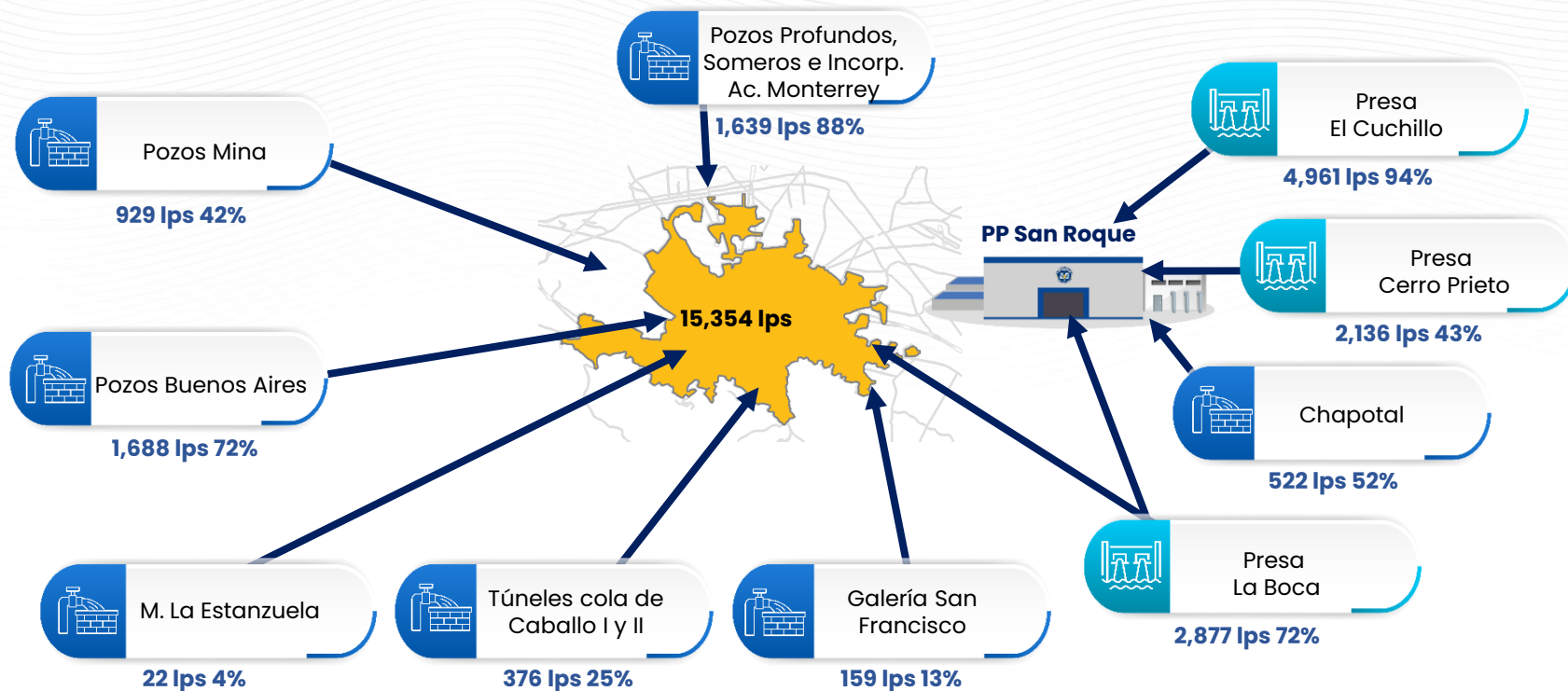

# Proyección de distribución del abasto diario por fuente



EL GOBIERNO DEL  
NUEVO LEÓN



SERVICIOS DE  
AGUA Y  
DRENAJE  
DE MONTERREY, S.P. DE C.V.

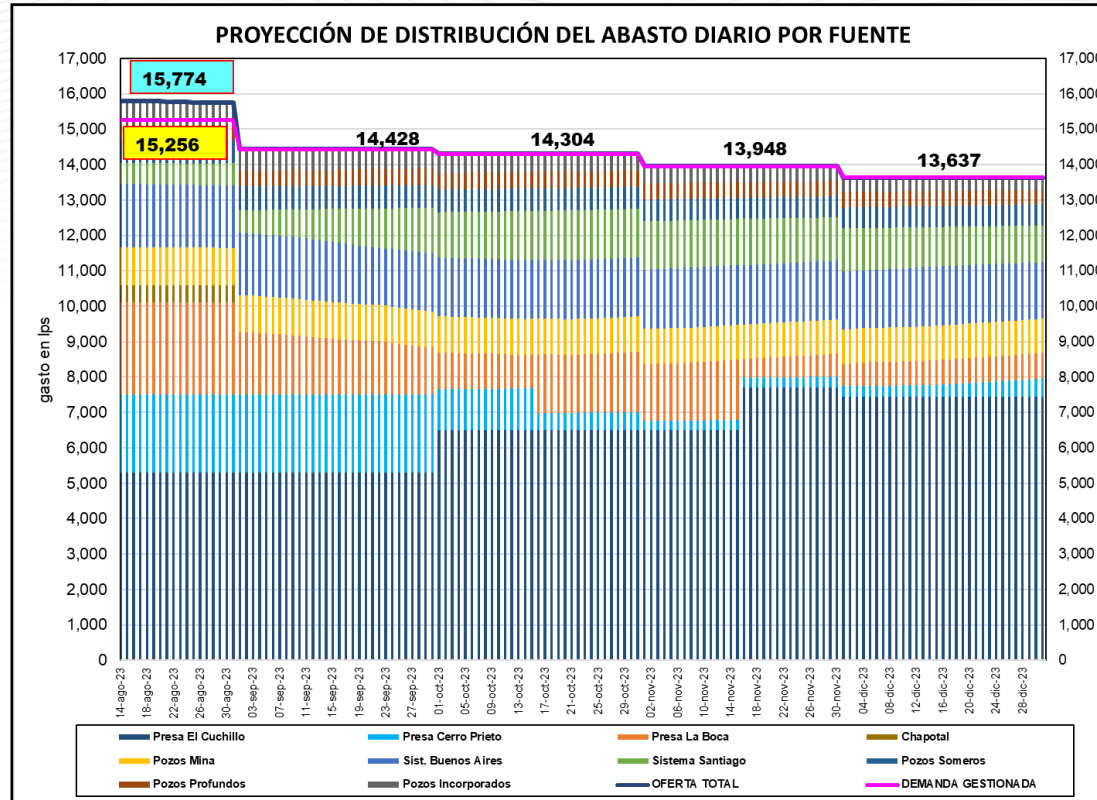

# Usuario doméstico con alto consumo



EL GOBIERNO DEL  
**NUEVO LEÓN**



SERVICIOS DE  
**AGUA Y DRENAJE**  
DE MONTERREY, S.A.

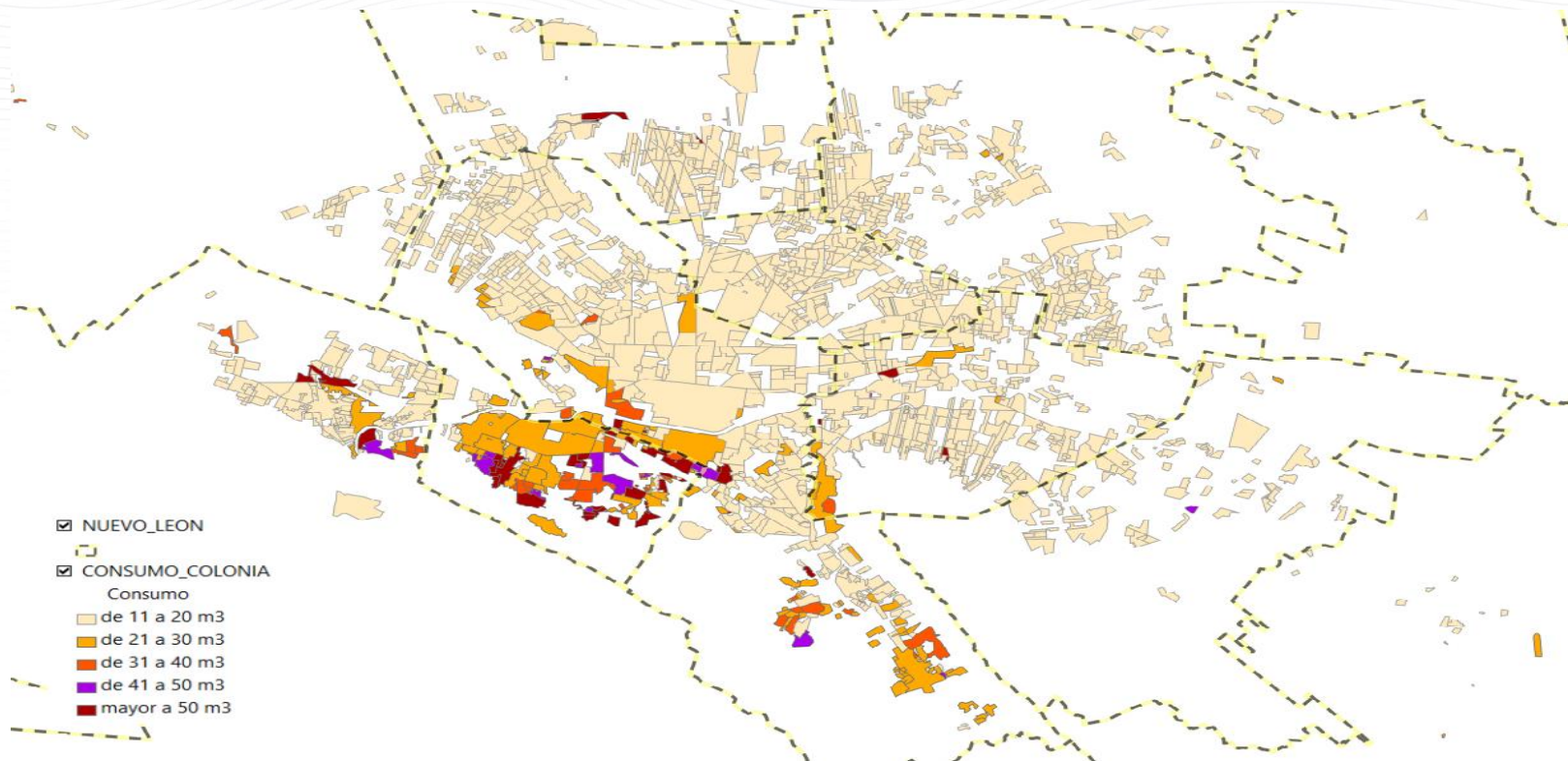



# Usuario doméstico con alto consumo



EL GOBIERNO DEL  
**NUEVO LEÓN**



SERVICIOS DE  
**AGUA Y DRENAJE**  
DE MONTERREY, S.A.

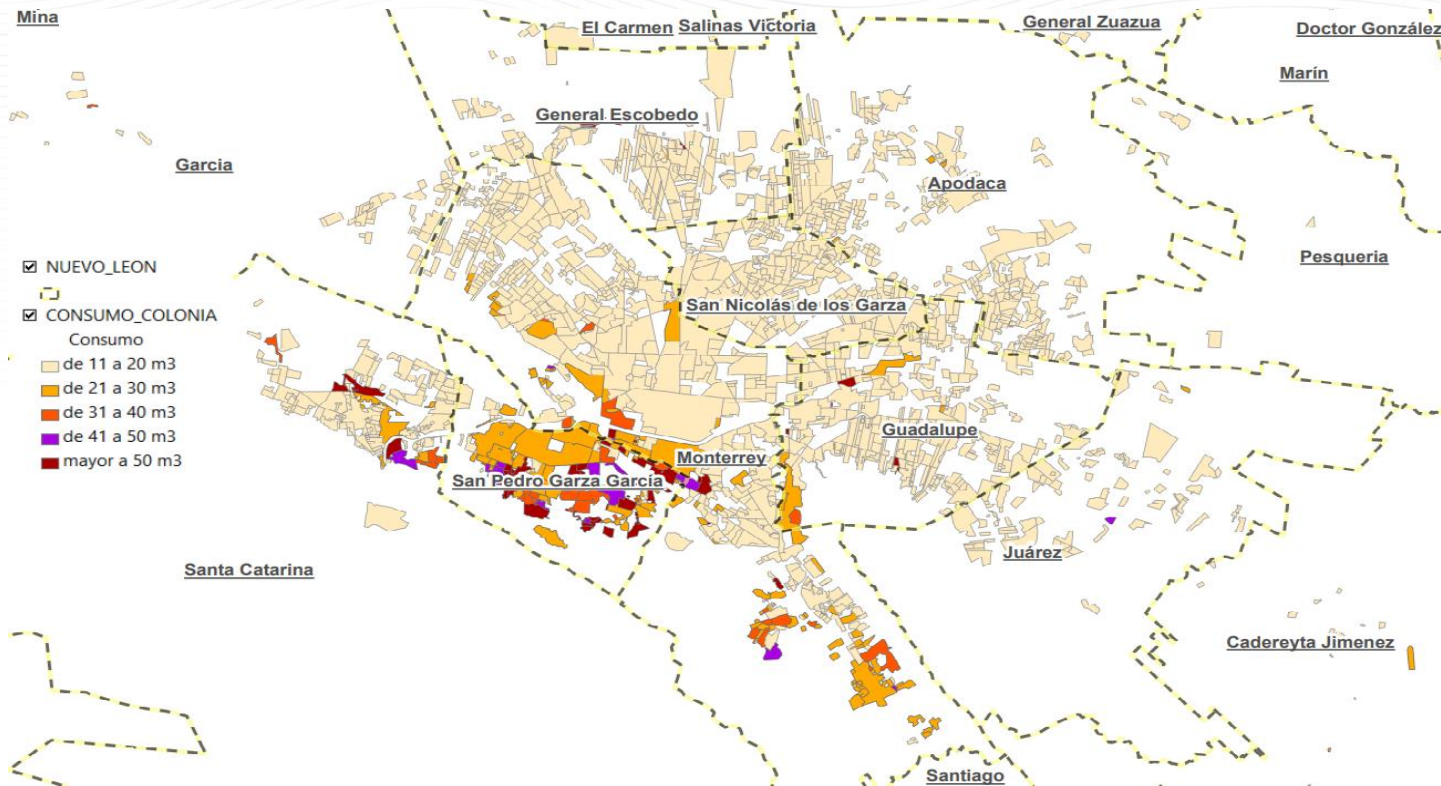

# MALAS PRÁCTICAS





# Malas prácticas



EL GOBIERNO DEL  
NUEVO  
NUEVO LEÓN



SERVICIOS DE  
AGUA Y  
DRENAJE  
DE MONTERREY, S.A. DE C.V.

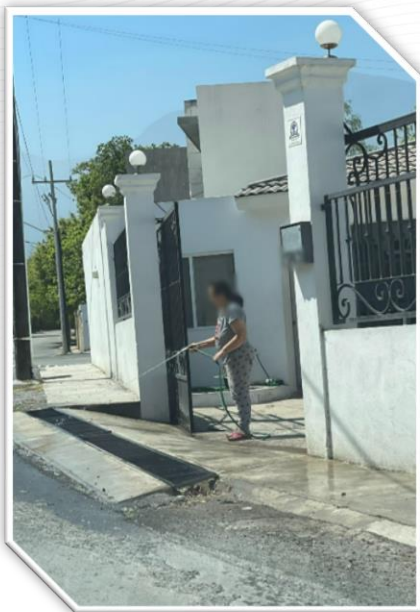

Regar las banquetas



Lavar el carro con manguera

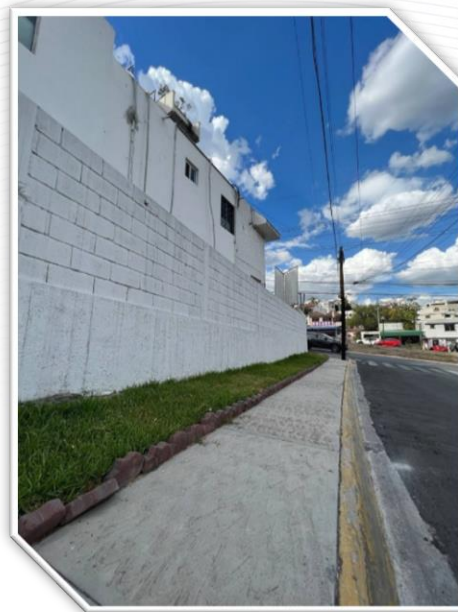

Regar los jardines



# Medidas preventivas

- **Instalación de reductores de presión**, este dispositivo se aplica solo a usuarios que **consumen más de 70 metros cúbicos** de agua al mes y reducirá su presión de agua hasta en 40%.
- **Apercibimiento por mal uso del agua** mediante la secretaría del medio ambiente







# DRENAJE SANITARIO

# Causas de taponamiento

Semana 17



EL GOBIERNO DEL  
NUEVO LEÓN



SERVICIOS DE  
AGUA Y  
DRENAJE  
DE MONTERREY, S.A. DE C.V.



Total de reportes atendidos: 1,463

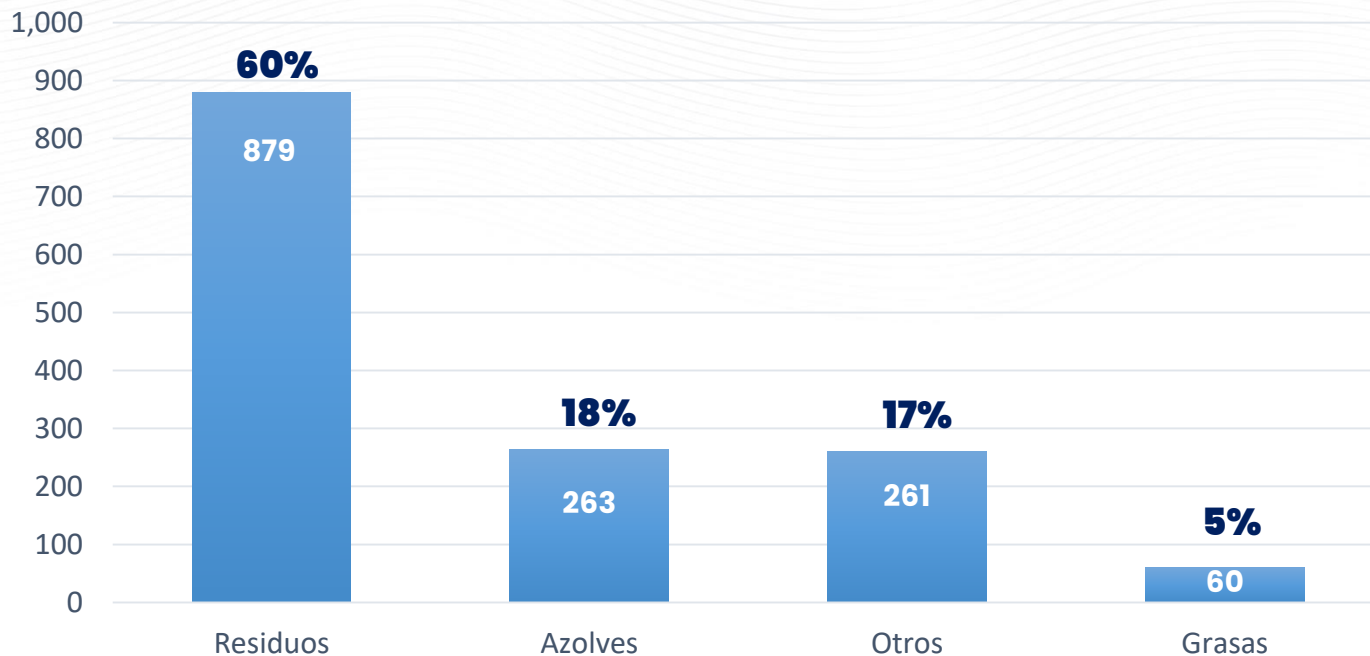

Del 4 al 9 de agosto

# Total de reportes atendidos de la semana 1 a la 17



EL GOBIERNO DEL  
NUEVO LEÓN



SERVICIOS DE  
AGUA Y  
DRENAJE  
DE MONTERREY, S.R. DE C.V.



Total de reportes atendidos: 25,323

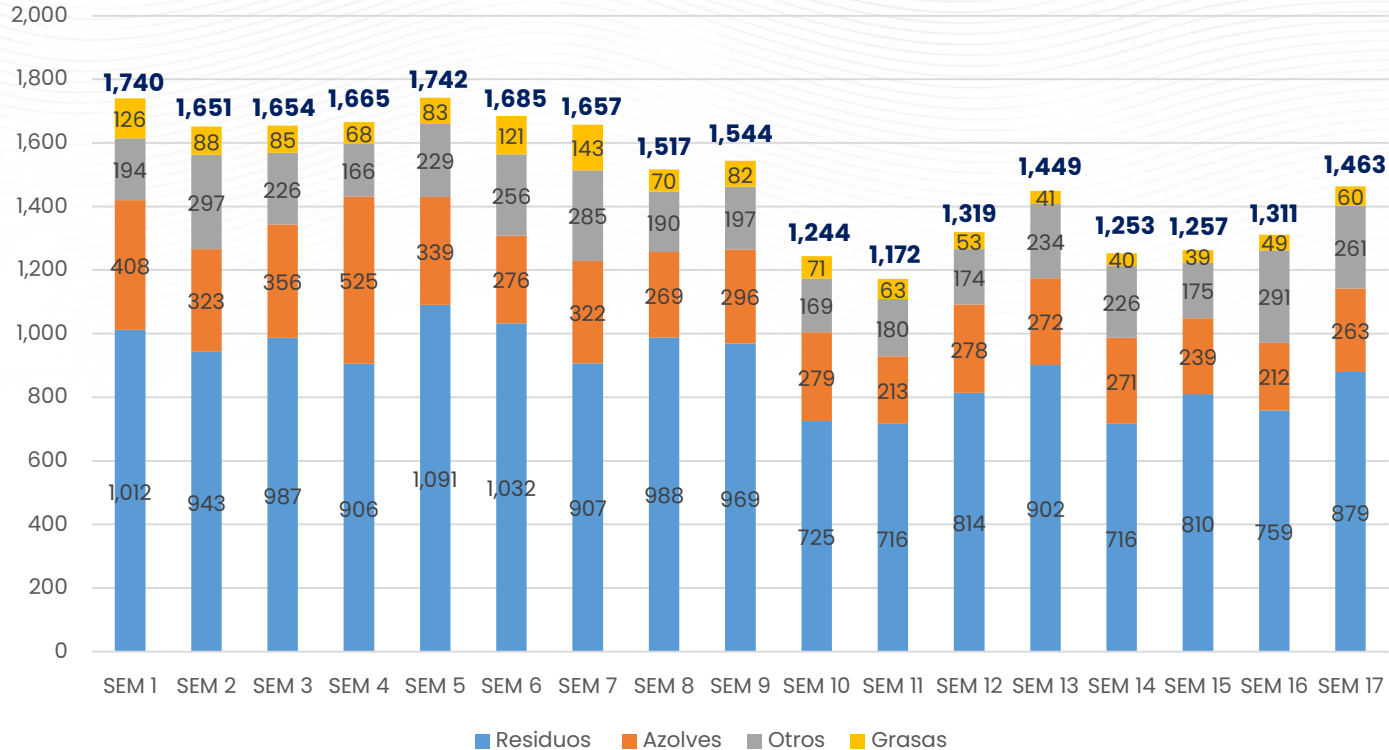

- Sem 1: 14 al 20 abril
- Sem 2: 21 al 28 abril
- Sem 3: 28 al 4 mayo
- Sem 4: 5 al 11 mayo
- Sem 5: 12 al 18 mayo
- Sem 6: 19 al 25 mayo
- Sem 7: 26 al 01 junio
- Sem 8: 02 al 08 junio
- Sem 9: 09 al 15 junio
- Sem 10: 16 al 22 junio
- Sem 11: 23 al 29 junio
- Sem 12: 30 de junio al 6 de julio
- Sem 13: 07 al 13 de julio
- Sem 14: 14 al 20 de julio
- Sem 15: 21 al 27 de julio
- Sem 16: 28 de julio al 3 de agosto
- Sem 17: 4 al 9 agosto



# Reparación de línea general en Guadalupe

Col. La Condesa



EL GOBIERNO DEL  
NUEVO LEÓN



SERVICIOS DE  
AGUA Y  
DRENAJE  
DE MONTERREY, S.R.L.





# Destape de drenaje tapado

Col. Balcones de Anáhuac, San Nicolás.



EL GOBIERNO DEL  
**NUEVO  
NUEVO LEÓN**



SERVICIOS DE  
**AGUA Y  
DRENAJE  
DE MONTERREY, S.R.L.**





The image shows two male technicians in a brick-lined tunnel. They are both wearing yellow hard hats. The technician on the left is wearing a light-colored, long-sleeved work jacket and is holding a blue component of a valve. The technician on the right is wearing an orange safety vest over a light-colored t-shirt and is using a tool on the valve. The valve is blue and mounted on a pipe. The background is a brick wall. The text 'AVANCE EN MODULACIÓN DE PRESIONES' is overlaid in white, bold, sans-serif font. A yellow wavy line is positioned below the text.

# AVANCE EN MODULACIÓN DE PRESIONES

# Abasto promedio anual en litros por segundo



EL GOBIERNO DEL  
NUEVO LEÓN



SERVICIOS DE  
AGUA Y  
DRENAJE  
DE MONTERREY, S.A. DE CV

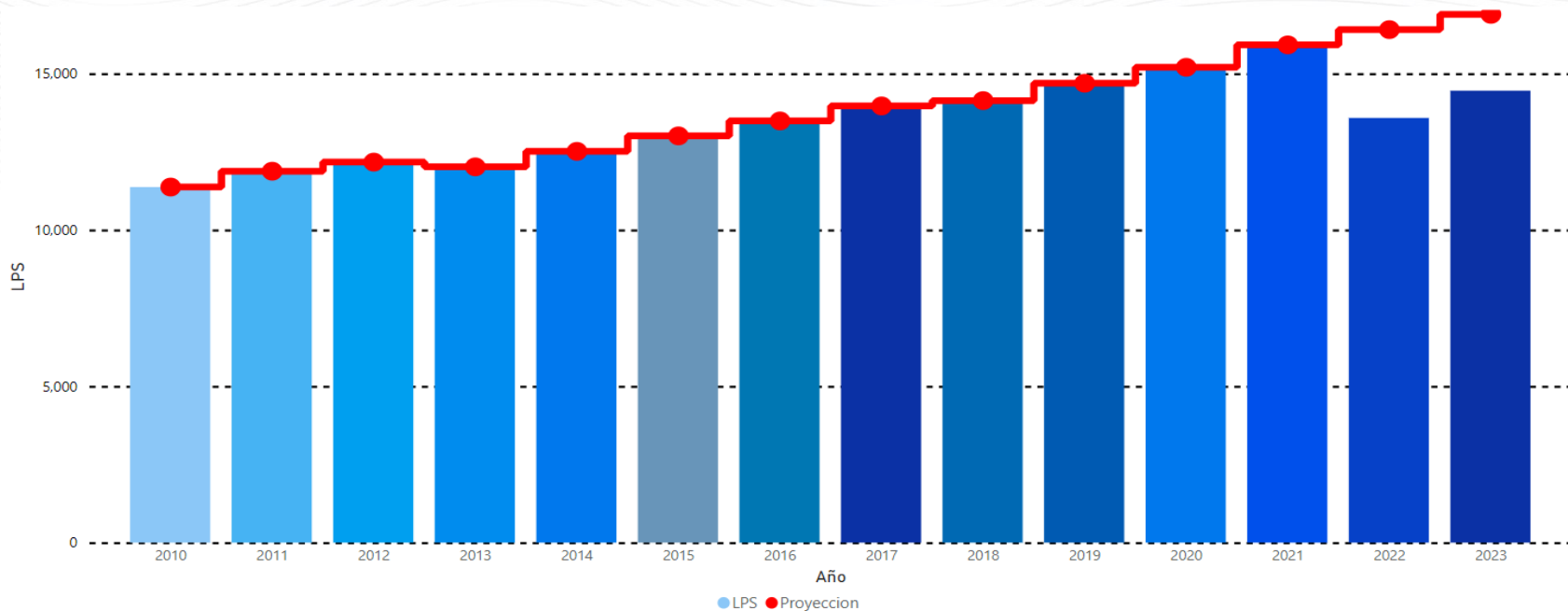

	2010	2011	2012	2013	2014	2015	2016	2017	2018	2019	2020	2021	2022	2023
LPS Reales	11,372	11,879	12,170	12,018	12,514	13,009	13,487	13,967	14,137	14,693	15,203	15,919	13,583	14,454
Proyeccion	11,372	11,879	12,170	12,018	12,514	13,009	13,487	13,967	14,137	14,693	15,203	15,919	16,407	16,895

# Avances gestión de demanda



EL GOBIERNO DEL  
NUEVO LEÓN



SERVICIOS DE  
AGUA Y  
DRENAJE  
DE MONTERREY, S.A. DE C.V.



SISTEMAS	TOTAL	INSTALADO	INSTRUMENTADO CAUDAL	RECUPERADO (LPS)	% INSTRUMENTADO	% INSTALADO
CIRCUITOS	2,328	1,487	1,449	1,884	62.24%	63.87%

**Total de circuitos: 2,328**

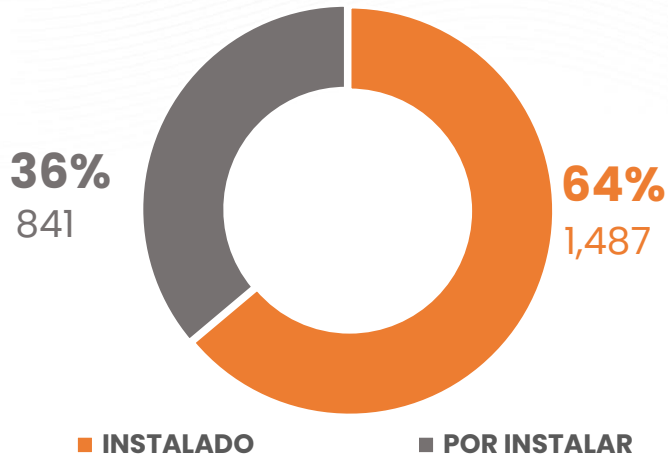

**Caudal**

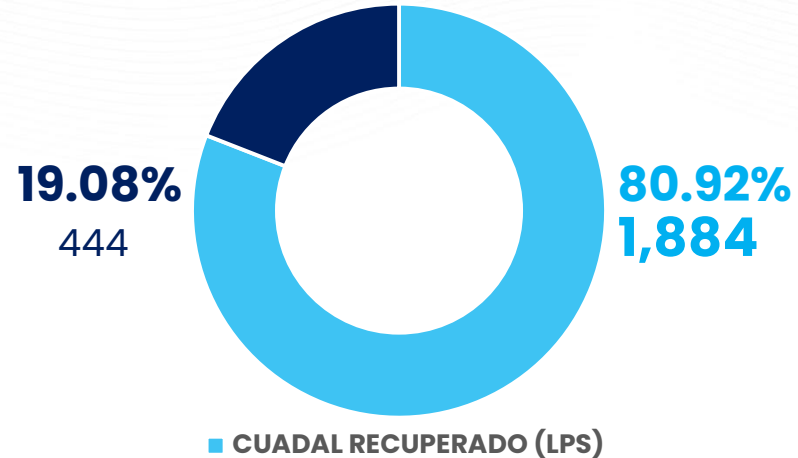



# Avances gestión demanda real Vs programado



EL GOBIERNO DEL  
NUEVO LEÓN



SERVICIOS DE  
AGUA Y  
DRENAJE  
DE MONTERREY, S.R.L.

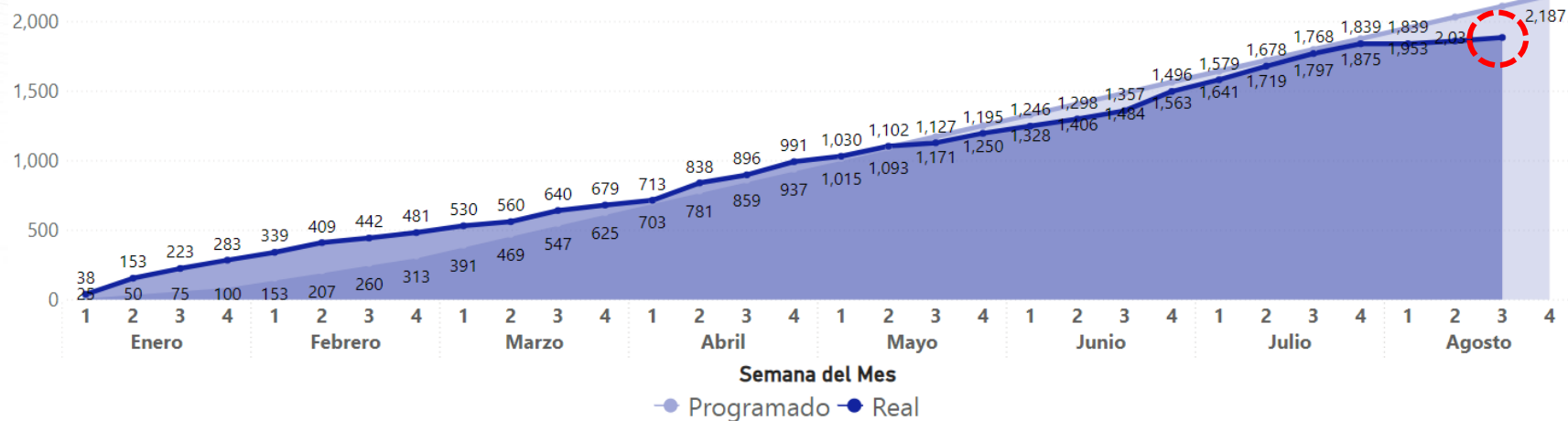

Mes	Enero				Febrero				Marzo				Abril				Mayo				Junio				Julio				Agosto			
	1	2	3	4	1	2	3	4	1	2	3	4	1	2	3	4	1	2	3	4	1	2	3	4	1	2	3	4	1	2	3	4
Programado	25	50	75	100	153	207	260	313	391	469	547	625	703	781	859	937	1,015	1,093	1,171	1,250	1,328	1,406	1,484	1,563	1,641	1,719	1,797	1,875	1,953	2,031	2,109	2,187
Real	38	153	223	283	339	409	442	481	530	560	640	679	713	838	896	991	1,030	1,102	1,127	1,195	1,246	1,298	1,357	1,496	1,579	1,678	1,768	1,839	1,839	1,859	1,884	
% Cumplimiento	52 %	206 %	197 %	183 %	121 %	98 %	70 %	54 %	36 %	19 %	17 %	9 %	1 %	7 %	4 %	6 %	1 %	1 %	-4 %	-4 %	-6 %	-8 %	-9 %	-4 %	-4 %	-2 %	-2 %	-2 %	-6 %	-8 %	-11 %	

# LA CANÍCULA NO ES PRETEXTO CUIDA EL AGUA

SÉ UN CIUDADANO DE 1   LITROS



EL GOBIERNO DEL  
NUEVO  
NUEVO LEÓN



SERVICIOS DE  
AGUA Y  
DRENAJE  
DE MONTERREY, S.R.L.





EL GOBIERNO DEL  
**NUEVO**  
NUEVO LEÓN



SERVICIOS DE  
**AGUA Y**  
**DRENAJE**  
DE MONTERREY, I.P.D.

# El drenaje sanitario **no es un basurero.**

**¡Cuídalo!**







EL GOBIERNO DEL  
**NUEVO**  
NUEVO LEÓN

# GRACIAS